

- en
- de
- fr
- it
- nl
- es
- pt
- sv
- da
- no
- cs
- pl

Door Control / Multi-function Door Control  
 Wandtaster / Multi-Funktions Wandkonsole  
 Bouton de commande de porte / Commande de porte multifonctions  
 Comando della porta / Comando di controllo multifunzioni della porta  
 Deurbediening / Multifunctionele deurbediening  
 Control para pared / Control de puerta multifuncional  
 Botoneira / Botoneira multifunções  
 Vægpanelen / Multifunktions-vægpanel  
 Vægkontrolpanelet / Multifunktions-vægkontrolpanel  
 Veggkonsollen / Multifunksjons-veggkonsol  
 Nástěnnou konzolu / Multifunkční nástěnná konzola  
 Konsolę ścienną / Wielofunkcyjna konsola ścienna

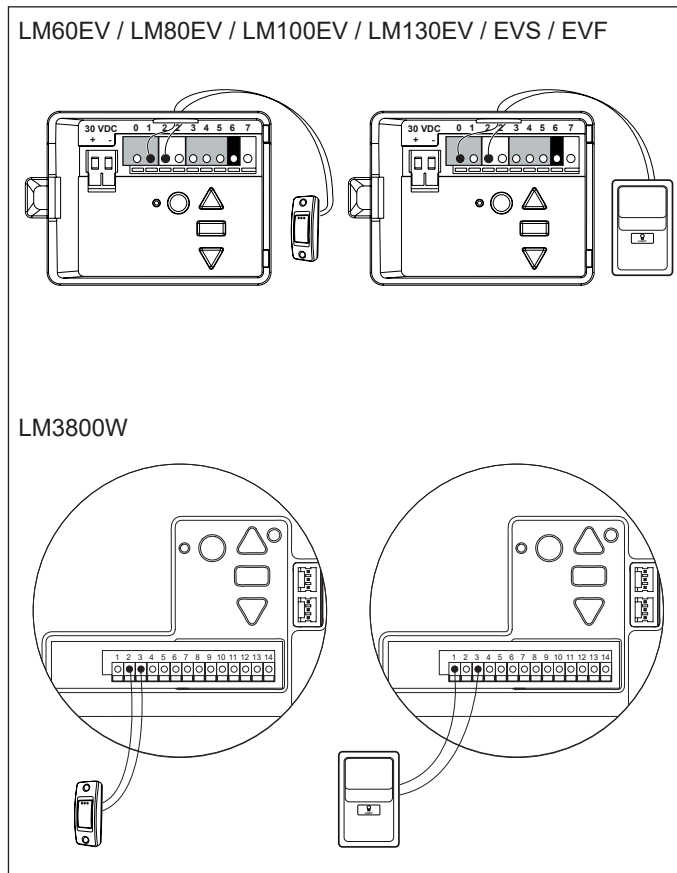
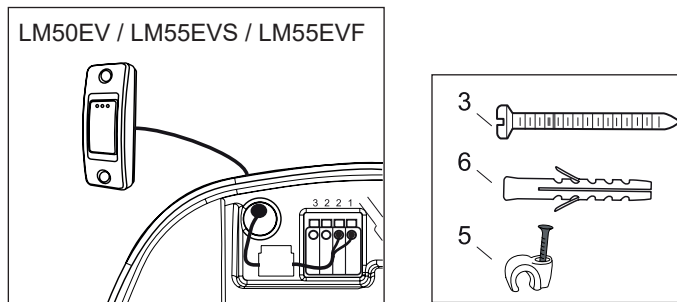
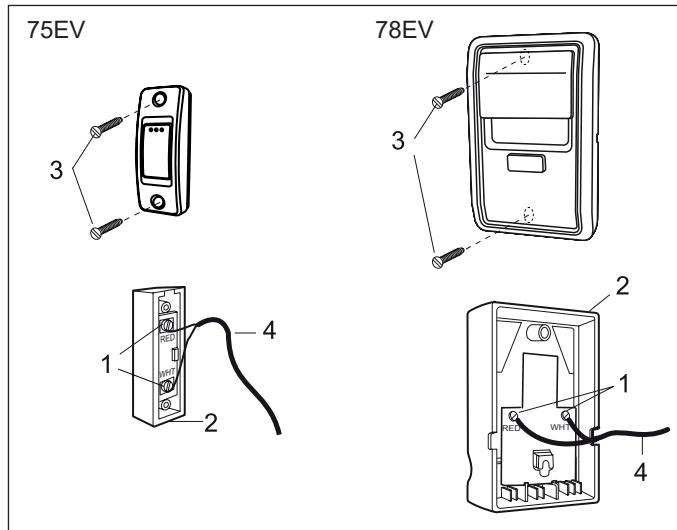

### ! WARNING en

Activate the opener only when door is in full view, free of obstruction and properly adjusted. No one should enter or leave garage while door is in motion. Do not allow children to operate push button(s) or remote(s). Do not allow children to play near the door.

Locate door control where the garage door is visible, away from door and door hardware and out of the reach of children. Mount at least 1,5 m (5 feet) above the floor. **Serious personal injury from a moving garage door may result from misuse of opener. Do not allow children to operate the door control or remote control transmitter.**

There are 2 terminals (1) on the back of the door control (2). Strip about 6mm (1/4") of insulation from bell wire (4). Separate wires enough to connect the white/red wire to RED terminal screw and the white wire to WHT terminal screw. Fasten the door control to an inside garage wall with sheet metal screws (3) provided. Drill 4mm (5/32") holes and use anchors (6) if installing into drywall. A convenient place is beside the service door and out of reach of children.

Run the bell wire up the wall and across the ceiling to the garage door opener. Use insulated staples (5) to secure wire. The receiver quick connect terminals are located behind the light lens of the opener. Connect the bell wire to the terminals as follows: white/red to red (1) and white to white (2).

**Operation of the Door Control**  
 Press to open or close the door. Press again to stop the door while moving.

#### Multi-function Door Control:

Press the grey square to open or close the door. Press again to stop the door while it is moving. Light Feature: Press the Light button to turn the opener light on or off. If you turn it on and then activate the opener, the light will remain on for 2-1/2 minutes. Press again to turn it off sooner. The Light button will not control the opener lights when the door is in motion.

Lock Feature: Prevents operation of the door from portable remote controls. However, the door will open and close from the Door Control push button, the Outside Keylock and the Keyless Entry Accessories.

- To Activate: Press and hold the Lock button for 2 seconds. The push button light will flash as long as the Lock feature is on.
- To turn off: Press and hold the Lock button again for 2 seconds. The push button light will stop flashing. The Lock feature will also turn off whenever the "LOCK" button on the control panel is activated.

The product is in compliance with the essential requirements and other relevant provisions of Directive 2014/53/EC. The CE Declaration of Conformity can be obtained from [info@chamberlain.com](mailto:info@chamberlain.com)

### ! ACHTUNG de

Betätigen Sie den Garagentorantrieb nur, wenn Sie das Garagentor voll im Blickfeld haben, sich dort keine Hindernisse befinden, und der Antrieb richtig justiert ist. Niemand darf die Garage betreten bzw. verlassen, während das Garagentor auf- oder zufährt. Lassen Sie Kinder nicht die Drucktasten (falls vorhanden) oder die Funksteuerung benutzen und auch nicht in Garagentornähe spielen.

Wandkonsole in Sichtweite des Garagentors außerhalb des Tor- und Torschienenbereichs sowie außer Reichweite von Kindern mindestens 1,5m über dem Boden installieren. Ein Missbrauch des Torantriebs kann durch das auf- oder zufahrende Garagentor zu schweren Personenschäden führen. Kindern darf die Bedienung der Wandkonsole oder der Funksteuerung nicht erlaubt werden.

Auf der Rückseite der Wandkonsole (2) befinden sich zwei Klemmen (1). Vom Klingeldraht (4) wird die Isolierung bis zu ca. 6mm abgezogen. Drähte weit genug voneinander trennen, sodass der weiß-rote Draht an die RED-Klemme (RED) und der weiße Draht an die WHT-Klemme angeschlossen werden kann. Wandkonsole mit den mitgelieferten Blechschrauben (3) an eine Innenwand der Garage montieren. Bei Trockenwänden Löcher mit 4mm Durchmesser bohren und Dübel (6) verwenden. Die Montage neben dem Garagentoreingang außer Reichweite von Kindern wird empfohlen. Klingeldraht an der Wand entlang über die Decke bis zum Torantrieb führen. Zur Befestigung des Drahts Nagelschellen (5) verwenden. Die Schnellanschluss-Klemmen des Empfängers liegen hinter der Abdeckung der Antriebsbeleuchtung. Klingeldraht wie folgt an die Klemmen anschließen: rot-weiß an rot (1) und weiß an weiß (2).

**Betätigung des Tasters**  
 Zum Öffnen bzw. Schließen des Tors einmal drücken. Zum Anhalten des fahrenden Tors erneut drücken.

#### Multi-Funktions Wandkonsole:

Drücken Sie auf das graue Quadrat, um das Tor zu öffnen bzw. zu stoppen. Wenn Sie nochmals drücken, stoppt das Tor. Lichtfunktion: Drücken Sie die Lichttaste, um das Licht des Antriebes an- oder auszuschalten. Wenn Sie das Licht anschalten und den Antriebes in Betrieb nehmen, bleibt das Licht für 2,5 Minuten an. Drücken Sie die Taste erneut, damit das Licht früher ausgeht. Der Lichtschalter hat keinen Einfluss auf die Beleuchtung des Antriebes, wenn er in Betrieb ist. Lock-Funktion: Verhindert das Öffnen des Tors durch Handsender. Das Tor lässt sich jedoch durch die Wandkonsole, den Schüsselschalter und das Codeschloß öffnen.

- Aktivieren: Drücken und halten Sie die Lock-taste für 2 Sekunden. Das Licht der Taste blinkt solange die Schließfunktion aktiviert ist.
- Deaktivieren: Drücken und halten Sie die Locktaste wiederum für 2 Sekunden. Das Licht der Taste hört auf zu blinken. Die Lock-Funktion wird durch Drücken der "LOCK" Taste auf der Bedientafel ausgeschaltet.

Das Produkt entspricht den grundlegenden Anforderungen und den übrigen einschlägigen Bestimmungen der Richtlinie 2014/53/EC. Die CE-Konformitätserklärung kann unter [info@chamberlain.com](mailto:info@chamberlain.com) angefordert werden.

## 75EV / 78EV

Chamberlain GmbH  
 Saar-Lor-Lux-Str. 19  
 66115 Saarbrücken  
 Germany  
 WEEE-Reg.Nr. DE66256568  
[www.liftmaster.eu](http://www.liftmaster.eu)  
[info@liftmaster.eu](mailto:info@liftmaster.eu)



### ! AVERTISSEMENT fr

Faites fonctionner l'ouvre-porte uniquement lorsque vous voyez la porte entièrement, sans obstacles et ajustée correctement. Personne ne doit entrer ni sortir du garage lorsque la porte est en mouvement. Ne laissez pas les enfants manipuler le(s) bouton(s)-poussoir ni la/les télécommande(s). Ne laissez pas les enfants jouer à proximité.

Placez le bouton de commande de porte à un endroit où la porte de garage est visible, à l'écart de la porte et de ses accessoires et hors de portée des enfants. Effectuez le montage à au moins 1,5 m (5 pieds) au-dessus du sol. L'utilisation inadéquate de l'ouvre-porte peut entraîner des blessures corporelles graves dues à une porte de garage en mouvement. Ne laissez pas les enfants manipuler le bouton de commande de porte ou l'émetteur à distance (télécommande).

2 bornes (1) figurent à l'arrière de la commande de porte (2). Dénudez environ 6 mm de l'isolation du fil de sonnerie (4). Séparez les fils suffisamment pour relier le fil blanc/rouge à la borne RED (rouge) et le fil blanc à la borne WHT (blanche). Fixez le bouton de commande de porte à un mur intérieur du garage à l'aide des vis à tôle (3) fournies. Percez des trous de 4 mm et utilisez les pièces d'ancrage (6) en cas d'installation sur cloison sèche. Un endroit pratique est à côté de la porte de service et hors de portée des enfants. Faites parcourir le fil vers le haut du mur et le long du plafond jusqu'à l'ouvre-porte de garage. Utilisez des agrafes isolées (5) pour fixer le fil. Les raccords rapides du récepteur sont situés derrière la lentille de la lampe de l'ouvre-porte. Connectez le fil de sonnerie aux bornes comme suit : blanc/rouge avec rouge (1) et blanc avec blanc (2).

**Fonctionnement du bouton de commande**  
 Appuyez pour ouvrir ou fermer la porte. Appuyez une nouvelle fois pour arrêter la porte en mouvement.

**Commande de porte multifonctions:**  
 Appuyez sur le carré blanc pour fermer ou ouvrir la porte. Pressez-le pour arrêter la porte pendant qu'elle est en mouvement. Dispositif d'éclairage: appuyez sur le bouton lumineux pour allumer ou éteindre l'ampoule de l'ouvre-porte. Si vous allumez l'ampoule, l'ouvre-porte est activé et l'ampoule reste éclairée pendant 2-1/2 minutes. Appuyez à nouveau pour l'éteindre plus rapidement. Le bouton lumineux ne commande pas l'ampoule de l'ouvre-porte quand la porte est en mouvement. Dispositifs de verrouillage (LOCK): Empêchez le fonctionnement de la porte à partir de télécommandes portables. Cependant, la porte s'ouvre et se ferme à partir du bouton-poussoir de la commande de la porte, des accessoires du système de verrouillage extérieur et du système d'ouverture sans clé.

- Pour mettre en marche: pressez et maintenez le bouton de verrouillage (Lock) pendant 2 secondes. Le voyant du bouton-poussoir reste allumé tant que le dispositif de verrouillage est enclenché.
- Pour éteindre: pressez et maintenez le bouton de verrouillage (Lock) pendant 2 secondes. Le voyant du bouton-poussoir s'arrête alors de clignoter. Le dispositif de verrouillage s'éteint quand le bouton "LOCK" du panneau de commande est activé.

Le produit correspond aux exigences fondamentales et aux autres dispositions applicables de la directive 2014/53/EC. La déclaration de conformité CE peut être obtenue sur simple demande à l'adresse suivante : [info@chamberlain.com](mailto:info@chamberlain.com)

### ! ATTENZIONE it

Azionare l'apriporta soltanto quando la porta sia perfettamente visibile, priva di ostruzioni e regolata in modo appropriato. Nessun deve entrare o uscire dal garage quando la porta è in movimento. Non lasciar usare a bambini il pulsante/ pulsanti o il telecomando/i telecomandi. Non lasciar giocare i bambini vicino alla porta.

Posizionare il comando della porta in un punto dal quale sia visibile la porta del garage, lontano dalla porta e dai suoi componenti, e fuori dalla portata dei bambini. Montare il comando ad almeno 1,5m di altezza dal pavimento. La porta del garage in movimento rischia di provocare gravi lesioni personali in caso di cattivo utilizzo dell'apriporta. Non permettete ai bambini di usare il comando della porta o il telecomando.

Sul retro del comando della porta (2) sono disponibili 2 morsetti (1). Spelare il cavo da campanello (4) per circa 6 mm. Separare i conduttori quanto basta per collegare il filo bianco/rosso al morsetto RED e il filo bianco al morsetto WHT. Montare il comando della porta su una parete interna del garage con le viti per lamiera (3) fornite in dotazione. Praticare fori da 4 mm e usare i tasselli a espansione (6) nel caso di installazione su una parete a secco. Una posizione comoda è accanto alla porta di servizio e fuori dalla portata dei bambini. Far correre il filo da campanello lungo la parete e il soffitto fino all'apriporta. Usare le graffette isolate (5) per fissare il filo. I morsetti a innesto rapido del ricevitore si trovano dietro la lente luminosa dell'apriporta. Collegare il cavo da campanello ai morsetti nel modo seguente: bianco/rosso col rosso (1) e bianco col bianco (2).

**Funzionamento del dispositivo di controllo della porta**  
 Premere per aprire e chiudere la porta. Premere nuovamente per arrestare la porta durante la corsa.

**Dispositivo di controllo multifunzioni della porta:**  
 premere il quadrato bianco per aprire o chiudere la porta. Premere di nuovo per fermare la porta mentre questa è in movimento. Funzione della luce: premere il pulsante della luce per accendere o spegnere la luce dell'apriporta. Se si accende la luce e poi si attiva l'apriporta, la luce rimane accesa per 2-1/2 minuti. Premere di nuovo il pulsante per spegnerla prima. Il pulsante della luce non controlla le luci dell'apriporta quando la porta è in movimento. Funzione di blocco (Lock): previene l'attivazione della porta tramite controlli a distanza. Tuttavia, la porta si apre e si chiude tramite il pulsante del dispositivo di controllo, il blocco esterno e gli accessori Senza chiavi.

- Per attivare: premere e tenere premuto il pulsante di Blocco (Lock) per 2 secondi. La luce del pulsante lampeggia per tutto il tempo in cui la funzione di Blocco è attiva.
- Per spegnere: premere e tenere premuto di nuovo il pulsante di blocco (Lock) per 2 secondi. La luce del pulsante smette di lampeggiare. La funzione di blocco si spegne anche ogni volta che viene attivato il pulsante "LOCK" sul pannello dei comandi.

Il prodotto è conforme ai requisiti essenziali e alle altre disposizioni pertinenti della direttiva 2014/53 / CE. La dichiarazione di conformità CE è disponibile sotto [info@chamberlain.com](mailto:info@chamberlain.com) essere richiesto.

## ! WAARSCHUWING nl

Stel de opener alleen in werking wanneer de deur volledig in het zicht is, vrij van obstakels en goed afgesteld. Niemand mag de garage in- of uitgaan terwijl de deur in beweging is. Laat kinderen niet aan de bedieningsknop(pen) of afstandsbediening(en) komen. Laat kinderen niet in de buurt van de deur spelen.

Plaats de deurbediening op een punt waar de garagedeur zichtbaar is, uit de buurt van de deur en buiten bereik van kinderen.

Tenminste 1,5 m boven de vloer monteren Door misbruik van de opener kan een bevegende garagedeur ernstig letsel veroorzaken. Voorkom dat kinderen de deurbediening of de afstandsbediening gebruiken.

Aan de achterzijde van de deurbediening (2) bevinden zich twee aansluitingen (1). Verwijder ca. 6mm isolatiemateriaal van de bedraad (4). Scheid de draden ver genoeg zodat de wit/rode draad op de aansluiting 1 RED en de witte draad op de aansluiting 2 WHT kan worden aangesloten. Bevestig de deurbediening binnen aan de garagewand met de meegeleverde plaatschroeven (3). Boor gaten van 4mm en gebruik de vergrendelingsknop (Lock) om een gemetselde muur plaats vindt. Een goede plaats is naast de onderhoudsdeur en buiten bereik van kinderen. Leid de bedraad langs de muur omhoog en over het plafond naar de garagedeuropener. Gebruik geïsoleerde nietjes (5) om de draad te bevestigen. De sneelansluitingen van de ontvan-ger bevinden zich achter de verlichtingslens van de opener. Sluit de bedraad als volgt aan op de aansluitingen: wit/rood op rood (1) en wit op wit (2).
**Bediening van de deurbediening**
Appuyez pour ouvrir ou fermer la porte. Appuyez une nouvelle fois pour arrêter la porte en mouvement.

## ! ADVARSEL da

Garageportåbneren må kun betjenes, når der er uhindret overblik over garageporten, der ikke er nogen hindringer i området og portåbneren er korrekt justeret. Ingen må gå ind og ud af garagen, når porten er i bevægelse. Børn må ikke benytte trykktastene (såfremt disse forefindes) eller fjernbetjeningen og de bør ikke lege i nærheden af garageporten.

Vægtkontrolpanelet monteres 1,5 m over garagegulvet uden for selve port- og portskinn-geområdet, men således, at garageporten kan ses tydeligt. Panelet skal også placeres således, at børn ikke kan nå det. Misbrug af portåbneren kan på grund af den åbnende og lukkende garageport forårsage alvorlige personskader. Børn må ikke betjene vægtkontrolpanelet eller fjernbetjeningen.

På bagsiden af vægtkontrolpanelet (2) er der 2 klemmer (1). Enden af ringeledningen (4) afsolere- res på ca. 6mm. Trådene trækkes så meget fra hinanden, at den hvid-røde tråd kan tilsluttes til klemmen (RED) og den hvide tråd til klemmen (WHT). Vægtkontrolpanelet monteres med de medfølgende pladeskruer (3) på en indvendig garagevæg. På tørre vægge bores hullerne med 4mm diameter og dyblerne (6) isættes. Det anbefales at montere panelet ved siden af sideindgangen til garagen således, at børn ikke kan når det.

Ringeledningen føres op ad væggen og under loftet frem til portåbneren. Til fastgørelse af ledningen anvendes ledningsholderne (5). Lyntilslutningsklemmerne på modtageren findes under afdækningsskærmen til portåbnerlyset. Ringeledningen tilsluttes til klemmerne som følger: Rød-hvid til rød (1) og hvid til hvid (2).

**Aktivering af tasten**
Der trykkes én gang på tasten for at åbne resp. lukke porten. For at stoppe porten under dennes bevægelse trykkes der én gang til på tasten.

Produktet opfylder væsentlige krav og øvrige relevante bestemmelser i direktiv 2014/53/EC. CE-overensstemmelseserklæringen kan bestilles på info@chamberlain.com

## ! ADVERTENCIA es

Accione el accionamiento de puerta de garaje solo cuando tenga la puerta del garaje completamente en su campo de visión y no exista ningún obstáculo o el accionamiento esté correctamente ajustado. Mientras la puerta de garaje se abre o cierra nadie debe entrar al garaje ni salir del garaje. No deje que niños utilicen los botones (en caso de existir) ni el radiocontrol y tampoco deje que jueguen cerca de la puerta del garaje.

Instale el control para pared al alcance directo de la vista de la puerta de garaje, fuera del ámbito de la puerta y del riel, así como fuera del alcance de los niños como mínimo 1,5m por encima del suelo. El uso inadecuado del automatismo de puerta puede provocar daños personales graves debido al desplazamiento de apertura y de cierre de la puerta de garaje. No permita que los niños manejen el control para pared el control remoto.

En el lateral posterior del control para pared (2) se localizan dos bornes (1). Se extrae el aislamiento del cable del timbre (4) hasta aprox. 6mm. Separe los hilos lo suficiente entre sí, de tal forma que el hilo blanco- rojo se pueda conectar al borne RED (RED) y el hilo blanco al borne WHT. Montar el control para pared con los tornillos para chapa (3) suministrado en una pared interior del garaje. En caso de paredes secas, taladre orificios de 4mm de diámetro y utilizar tacos (6). Se recomienda el montaje junto a la entrada lateral del garaje fuera del alcance de los niños. Procure tender el cable del timbre por la pared por encima del techo hasta el automatismo de puerta. Para fijar el alambre, emplee abrazaderas (6). Se bornes de conexión rápida del receptor se localizan detrás de la cubierta de la iluminación del automatismo. Conecte el cable del timbre a los bornes como se explica a continuación: rojo-blanco con rojo (1) y blanco con blanco (2).

- Activar: Pulse el botón de cierre y manténgalo así durante 2 segundos. El piloto del botón parpadea lo necesario hasta que la función de cierre esté activada.

- Desactivar: Pulse el botón de cierre y manténgalo así durante otros 2 segundos. El piloto del botón deja de parpadear. La función de cierre se desconecta pulsando la tecla „**LOCK**” en el panel de control.

El producto satisface las exigencias básicas de las demás disposiciones pertinentes de la directiva 2014/53/EC. La declaración de conformidad CE se puede solicitar en info@chamberlain.com

## ! ADVARSEL no

Garasjeportåpneren må kun aktiveres hvis garasjeporten er fullt synlig, hvis det ikke befinner seg hindringer i nærheten og hvis åpneren er innstilt riktig. Ingen må gå inn i eller ut av garasjen mens garasjeporten går opp eller ned. Ikke la barn betjene trykktastene (hvis montert) eller fjernkontrollen og ikke la barn leke i nærheten av garasjeporten.

Installér veggkonsollen slik at man kan se garageporten, men utenfor området rundt porten og portskinnene samt utenfor barns rekkevidde, minst 1,5m over bakken. Ved misbruk av portåpneren kan det oppstå alvorlige personskader når garasjeporten går opp eller ned. Barn må ikke få lov til å betjene veggkonsollen eller fjernkontrollen.

På baksiden av veggkonsollen (2) sitter det to klemmer (1). Fjern isolasjonen fra ringeledningen (4) opp til ca. 6mm. Skill lederne så langt fra hverandre at den rød/hvite lederen kan koples til RED-klemmen (RED) og den hvite lederen kan koples til WHT-klemmen. Montér veggkonsollen til en av garasjens innervegger ved hjelp av de vedlagte plateskruene (3). I tørrvegg skal det bores hull med en diameter på 4mm og brukes plugger (6). Vi anbefaler å montere veggkonsollen ved siden av garasjens sideøder og utenfor barns rekkevidde.

For ringeledningen langs veggen og over taket frem til portåpneren. For å feste ledningen skal det brukes isolerte stifter (5). Hurtigkoplingsklemmerne på mottakeren sitter bak dekselet til åpnerens lys. Ringeledningen skal koples til klemmene som følger: Rød-hvit til rød (1) og hvit til hvit (2).

**Betjening av tasten**
For å åpne hhv. lukke porten trykkes tasten én gang. For å stoppe porten mens den er i bevegelse trykkes tasten på nytt.

Produktet tilsvare de grunnleggende kravene og de øvrige gjeldende bestemmelsene til direktiv 2014/53/EC. CE-samsvarserklæringen kan bli forespurt under info@chamberlain.com

## ! AVISO pt

Acione o acionamento do portão de garagem apenas se o portão da garagem estiver totalmente no campo de visão, não se encontram obstáculos e o acionamento estiver corretamente ajustado. Ninguém pode entrar ou sair da garagem enquanto o portão da garagem abrir ou fechar. Não deixe crianças utilizar os botões (se existente) ou o comando remoto e não as deixe brincar próximo do portão da garagem.

Instale a botoneira a uma altura de 1,5 m do chão, de maneira ser visível a partir do portão da garagem, fora da zona do portão e das respectivas calhas, assim como fora do alcance de crianças. Uma utilização inadequada do automatismo do portão pode causar graves danos pessoais durante a abertura e o fechamento do portão da garagem. A utilização da botoneira ou do telecomando por rádio tem de estar vedada às crianças.

No parte de trás da botoneira (2) encontram-se dois terminais (1). Descarne cerca de 6 mm do isolamento do fio da campanha (4). Afaste suficientemente os fios uns dos outros, de forma a ser possível ligar o fio branco e vermelho ao terminal RED (RED) e o fio branco ao terminal WHT. Monte a botoneira com os parafusos para chapa (3), fornecidos junto, numa parede interior da garagem. No caso de paredes secas, faça orifícios com 4 mm de diâmetro e utilize buchas (6). Recomenda-se a montagem ao lado da entrada lateral da garagem fora do alcance de crianças. Instale o fio da campanha ao longo da parede, passando pelo tecto até ao automatismo do portão. Use agraços isolados (5) para a fixação do cabo. Os terminais de ligação rápida do receptor encontram-se por detrás da cobertura da iluminação do automatismo. Ligue o fio da campanha da seguinte forma: vermelho e branco ao vermelho (1) e branco ao branco (2).
**Accionamento do botão**
Para abrir ou fechar o portão prima uma vez. Para parar o portão em movimento carregue outra vez.

O produto corresponde aos requisitos básicos e às restantes respetivas disposições da Diretiva 2014/53/EC. A declaração de conformidade CE pode ser pedida através do e-mail info@chamberlain.com

## ! VAROVÁNÍ cs

Aktivujte pohon garážových vrat pouze tehdy, pokud se celá garážová vrata nachází ve vašem zorném poli, nejsou tam žádné překážky, a pohon je správně nastaven. Nikdo nesmí do garáže vstoupit, resp. z ní vyjít, zatímco se garážová vrata otevírají nebo zavírají. Nenechávejte děti používat tlačítka (pokud jsou instalována) nebo dálkové ovládání a ani je nenechávejte si hrát v blízkosti garážových vrat.

Nainstalujte nástěnnou konzolu v dohledu garážových vrat mimo oblast vrat a vratových kolejnic a rovněž mimo dosahu dětí, nejméně 1,5 m nad zemí. Zneužití pohonu vrat může prostřednictvím otevírajících nebo zavírajících se vrat vést k těžkým osobním poraněním. Dětem se nesmí dovolit obsluha nástěnné konzoly nebo rádiového ovládání. Z důvodu bezpečnosti umístěte v strážně upozornění trvale vedle nástěnné konzoly.

Na zadní straně nástěnné konzoly (2) se nacházejí dvě svorky (1). Ze zvonkového drátu (4) stáhněte v délce cca 6 mm izolaci. Dráty dostatečně daleko od sebe oddělte, abyste bíločervený drát mohli připojit na šroubovací svorku (RED) a bílý drát na svorku (WHT). Namontujte nástěnnou konzolu pomocí dodávaných šroubí do plechu (3) na vnitřní stěnu garáže. U suchých zdí vyvrtejte díry o průměru 4 mm a použijte hmoždinky (6). Doporučuje se montáž vedle bočního garážového vchodu, mimo dosahu dětí. Vešle zvonkový drát podél zdi přies strop až k pohonu vrat. K upevnění drátu použijte hřebíkové příchytky (5). Rychlořpipojovací svorky přijímače jsou za krytem osvětlení pohonu. Připojte zvonkový drát na svorky následovně: červenobílý na červenou (1) a bílý na bílou (2).

- Aktivering: Trykk lukketasten og hold den intrykket i 2 sekunder. Lyset i tasten blinker så lenge lukkefunksjonen er aktivert.

- Deaktivering: Trykk lukketasten og hold den intrykket i 2 sekunder. Lyset i tasten slutter å blinke. Lukkefunksjonen koples ut ved å trykke „**LOCK**“-tasten på betjeningspanelet.

Výrobek splňuje základní požadavky a ostatní příslušná ustanovení směrnice 2014/53/EC. ES prohlášení si lze vyžádat na adrese info@chamberlain.com

**Ovládání tlačítka**
K otevření event. zavření vrat tlačítko jednou stiskněte. K zastavení pohyblujících se vrat je opětovně stiskněte.

## ! VARNING sv

Aktivera garageportöppnaren endast om porten är fullt synlig, fri från ev. hinder och öppnaren har justerats in korrekt. Medan garage-porten öppnas eller stängs får inga personer beträda eller lämna garaget. Låt inte barn manövrera dessa tryckknappar (om förhänden) eller fjärrkontrollen, och se till att de inte leker i närheten av garageporten.

Installera väggpanelen inom synhåll för garageporten (på minst 1,5 höjd över golvet), ur vägen för porten och dess delar och utom räckhåll för barn. Om garageportöppnaren missbrukas finns det risk för allvariga personskador när garageporten stängs eller öppnas. Låt inte barn använd väggpanelen eller fjärrkontrollen.

Två anslutningar (1) finns på baksidan av väggpanelen (2). Skala av ca 6mm isolering från signalledningen (4). Skilj åt ledningarna tillräckligt för att kunna ansluta den vit-röda ledningen till RED-anslutningen (RED) och den vita ledningen till WHT-anslutningen.

Fäst väggpanelen på insidan av garaget med bifogade plåtskruvar (3). Om garaget har innervägg måste du borra 4mm hål och använda plugg (6). Vi rekommenderar att du monterar väggpanelen bredvid garagets sidoingång utom räckhåll för barn. Dra signalledningen längs med väggen och över innertaket fram till garageportöppnaren. Använd isolerade klamrar (5) för att fästa ledningen. Mottagarens snabbkopplingar finns bakom kåpan till öppnarens belysning. Anslut signalledningen till följande kontakter: vit-röd till röd (1) och vit till vit (2).

**Manövrera brytaren**
Tryck en gång på knappen för att öppna eller stänga porten. Tryck en gång till för att stoppa en port som befinner sig i rörelse.

Produkten uppfyller de grundläggande kraven och andra tillämpliga bestämmelser i direktivet 2014/53/ EC. EG-överensstämmelseförklaringen kan begäras på info@chamberlain.com

## ! OSTRZEŻENIE pl

Naped bramy garażowej należy uruchamiać tylko wtedy, gdy brama garażowa całkowicie znajduje się w polu widzenia, w jej okolicy nie znajdują się przeszkody, a naped jest prawidłowo wyregulowany. Nie wolno wchodzić lub wychodzić z garażu podczas otwierania lub zamykania bramy garażowej. Należy zwrócić uwagę na to, że przyciski (jeśli dotyczy), czy sterowanie zdalnie pozostaną poza zasięgiem dzieci i upewnić się również, że dzieci nie bawią się w pobliżu bramy garażowej.

Konsolę ścienną należy umieścić w miejscu, z którego widoczne są drzwi, z dala od drzwi i elementów konstrukcyjnych drzwi, na wysokości co najmniej 1,5m. Niewłaściwe użytkowanie napędu drzwi może prowadzić do uszkodzeń powodowanych przez otwierające się lub zamykające drzwi garażowe. Dla bezpieczeństwa w pobliżu konsoli ściennej należy za stałe umieścić nalepkę ostrzegawczą.

Z tyłu konsoli ściennej (2) znajdują się dwie śruby (1). Z drutu dzwonkowego usunąć izolację na odinku około 6 mm (4). Druły rozdzielć tak, aby drut bialo-czerwony podłączyć do śruby RED, a drut biały do śruby czariskowej WHT . Konsolę ścienną umocować do wewnętrznej ściany garażu przy pomocy załączonych wkretów (3). W celu instalacji w murze suchym lub w betonie wywiercić otwory o średnicy 4mm i użyć kołków (6). Zalecane miejsce instalacji, to miejsce obok dodatkowych bocznych drzwi wejściowych, poza zasięgiem dzieci. Druł dzwonkowy poprowadzić w górę po ścianie i suficie aż do napędu drzwi. Druł umocować przy pomocy izolowanych klamerek (5). Śruby zaciskowe odbiornika znajdują się za osłoną oświetlenia napędu. Druł dzwonkowy należy podłączyć do zacisków w następujący sposób: bialo-czerwony do czerwonego (1), a biały do białego (2).

- Aktywacja: nacisnąć przez 2 sekundy przycisk blokady. Gdy funkcja blokady jest włączona, migocze duży oświetlenie przycisku.

- Dezaktywacja: dla wyłączenia blokady ponownie nacisnąć i przytrzymać przez 2 sekundy przycisk blokady. Oświetlenie przycisku przestanie migać. Blokada również zostanie wyłączona po uaktywnieniu przycisku **“LOCK”** na pulpicie sterowniczym.

Produkt jest zgodny z podstawowymi wymogami oraz pozostałymi właściwymi przepisami dyrektywy 2014/53/EC. Deklarację zgodności CE można uzyskać pod adresem info@chamberlain.com